

## Tour vom 22.06.2022

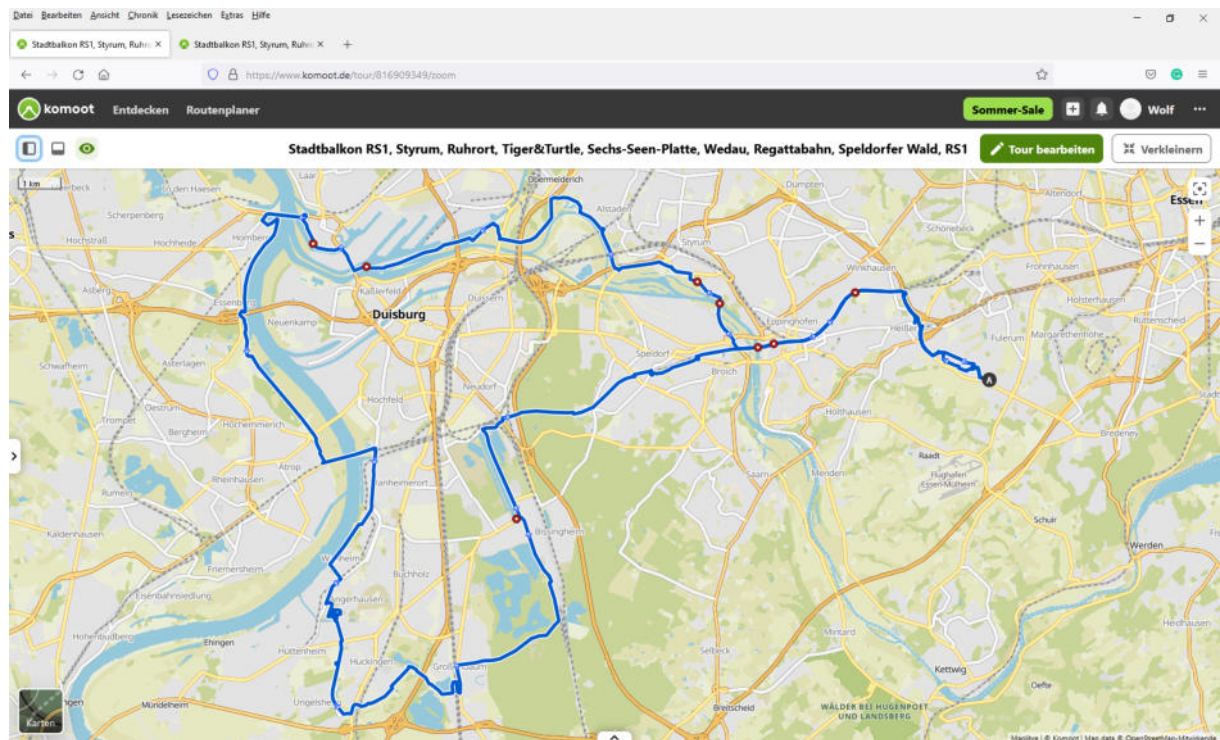

29 radsportbegeisterte Radfahrerinnen und Radfahrer mit und ohne Motorantrieb folgten den Pressemitteilungen des RTC in der WAZ und der Mülheimer Woche zum „Bewegt älter werden“ und versammelten sich beim Stadtbalkon auf dem RS 1. Unser erfahrener Scout Erwin, der ohne Karte und Handy absolut sicher die Orientierung im Griff hat, war der Tourenleiter. Etliche Nichtvereinsmitglieder waren dabei.

Mit circa 300 Höhenmetern und einer Gesamtstrecke von etwa 70 km ging es dann über den Broicher Damm und den Styrumer Schlossweg vorbei am Styrumer Schloss. Parallel zur Ruhr führen wir Am Ruhrufer Richtung Ruhrort. Nach zweimaliger Rheinquerung führen wir durch Wanheim im Stadtteil Angerhausen zur Heinrich-Hildebrand-Höhe (67 m), auf der seit 2011 die Großskulptur „Tiger & Turtle“, eine begehbare Achterbahn-Skulptur, zu sehen ist.

Von dort aus ging es zur Sechs-Seen-Platte, nach Wedau, vorbei an der Regattabahn, durch den Speldorfer Wald wieder zurück zum Ausgangspunkt.





Das Wetter war sehr angenehm, die Stimmung bestens, der Fahrernuss optimal.  
(Text: Wolf Pick, Fotos: Roland Schröder)